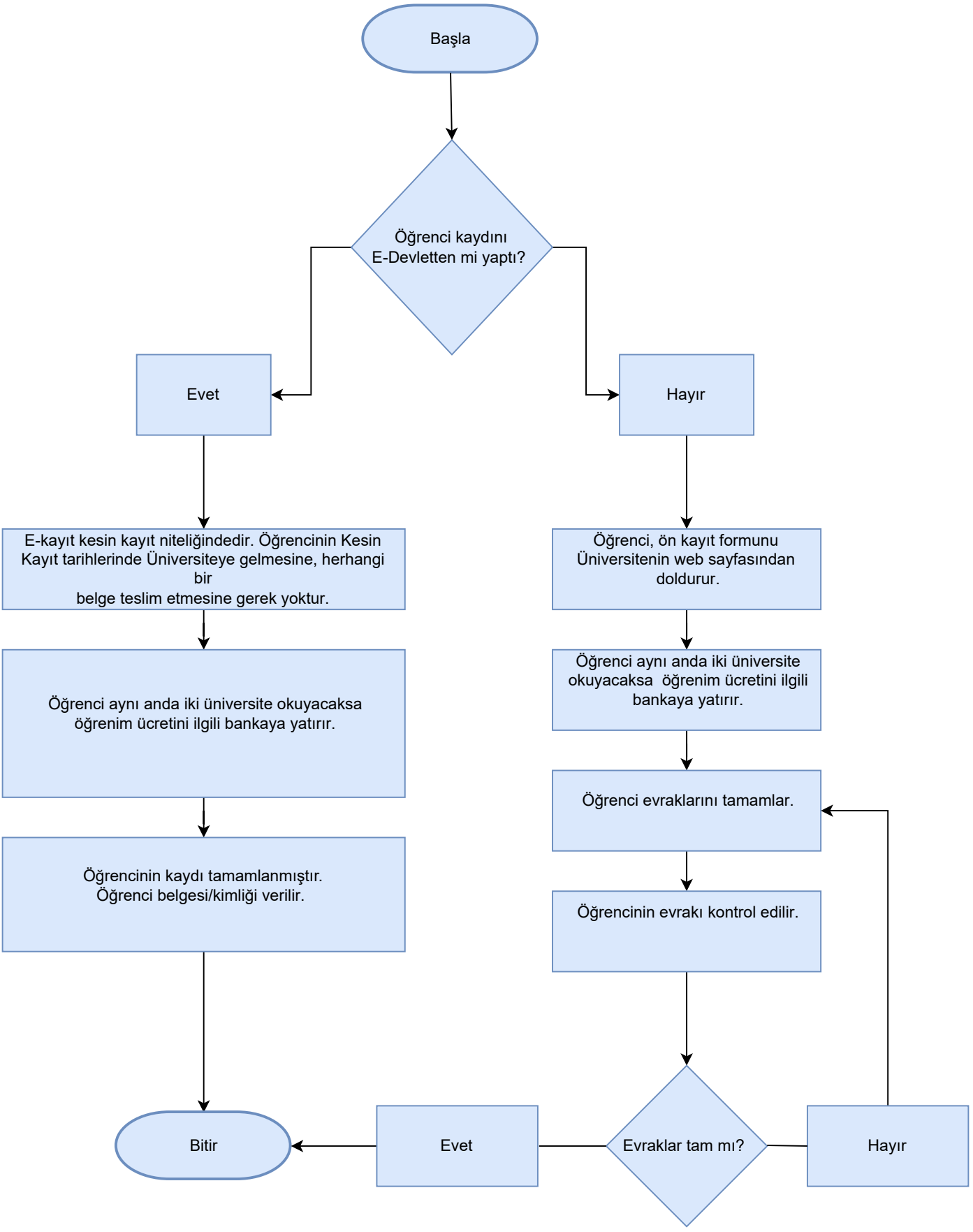
Başla
Öğrenci kaydını E-Devletten mi yaptı?
Evet
Hayır
E-kayıt kesin kayıt niteliğindedir. Öğrencinin Kesin Kayıt tarihlerinde Üniversiteye gelmesine, herhangi bir belge teslim etmesine gerek yoktur.
Öğrenci aynı anda iki üniversite okuyacaksa öğrenim ücretini ilgili bankaya yatırır.
Öğrencinin kaydı tamamlanmıştır. Öğrenci belgesi/kimliği verilir.
Öğrenci, ön kayıt formunu Üniversitenin web sayfasından doldurur.
Öğrenci aynı anda iki üniversite okuyacaksa öğrenim ücretini ilgili bankaya yatırır.
Öğrenci evraklarını tamamlar.
Öğrencinin evrakı kontrol edilir.
Evraklar tam mı?
Hayır
Evet
Bitir